おーしすまっぷ

(株) オーシスマップ

〒667-0003 養父市八鹿町宿南 2589-1　TEL.079-663-3680

企業データ

- 創業・創立／ 2001年
- 資本金／ 1,000万円
- 売上高
  3 億 7,700 万円［2013 年 8 月期］
  4 億　500 万円［2014 年 8 月期］
  4 億 5,000 万円［2015 年 8 月期］
- 従業員数／ 59名
- 平均年齢／ 35.1歳
- 業態／専門サービス業

廃校を利用した社屋で若い力を発揮しています

『あなたの笑顔が目的地！』をキャッチコピーに厳しい中でも元気よく、目的を持ち、地域の発展に貢献できる人材づくりを目指しております。業務においては、測量業及び建設コンサルタントとして、あらゆる地形・地物に対する計測、デジタル地図作成の他、近年では弊社の航空測量技術をベースにUAV（産業用無人航空機）を活用した事業展開・技術開発を行う等、質の高いサービスを効率的且つ低価格で提供できるよう、日々取り組んでおります。

地元高校生へのメッセージ

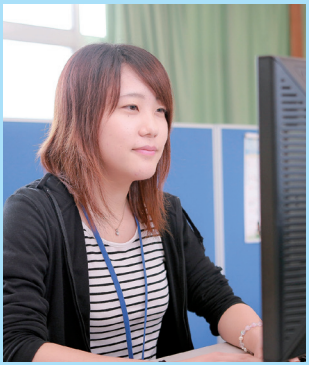

営業総務課
水嶋 友希さん

「地図から広がる可能性」をキーワードに安心・安全で楽しい街づくりの実現、家族や地域が共に笑顔溢れる会社づくりを一緒に目指して行きましょう！！